יזמים	אדריכל	קונס. אלקטרו	קונס. מכונות	מתכנן תנועה	מתכנן נגישות	מתכנן אקוסטי	מתכנן בטיחות אש	מתכנן נופ	מתכנן תאורה	מתכנן תקשורת	תאריך
חפצה											
אלי אלעזר	אדר' אלי אלעזר	אינג' אלעזר	אינג' אלעזר	אינג' אלעזר	אינג' אלעזר	אינג' אלעזר	אינג' אלעזר	אינג' אלעזר	אינג' אלעזר	אינג' אלעזר	
1X	1X	1X	1X	1X	1X	1X	1X	1X	1X	1X	7/07/24
1X	1X	1X	1X	1X	1X	1X	1X	1X	1X	1X	30/07/24
1X	1X	1X	1X	1X	1X	1X	1X	1X	1X	1X	11/08/24
1X	1X	1X	1X	1X	1X	1X	1X	1X	1X	1X	12/08/24

מקרא (קירות):

- קיר בלוקים חדש
- קיר בטון חדש
- עמוד בטון קיים
- קיר קים
- קיר להריסה
- סימן גבול פיירים

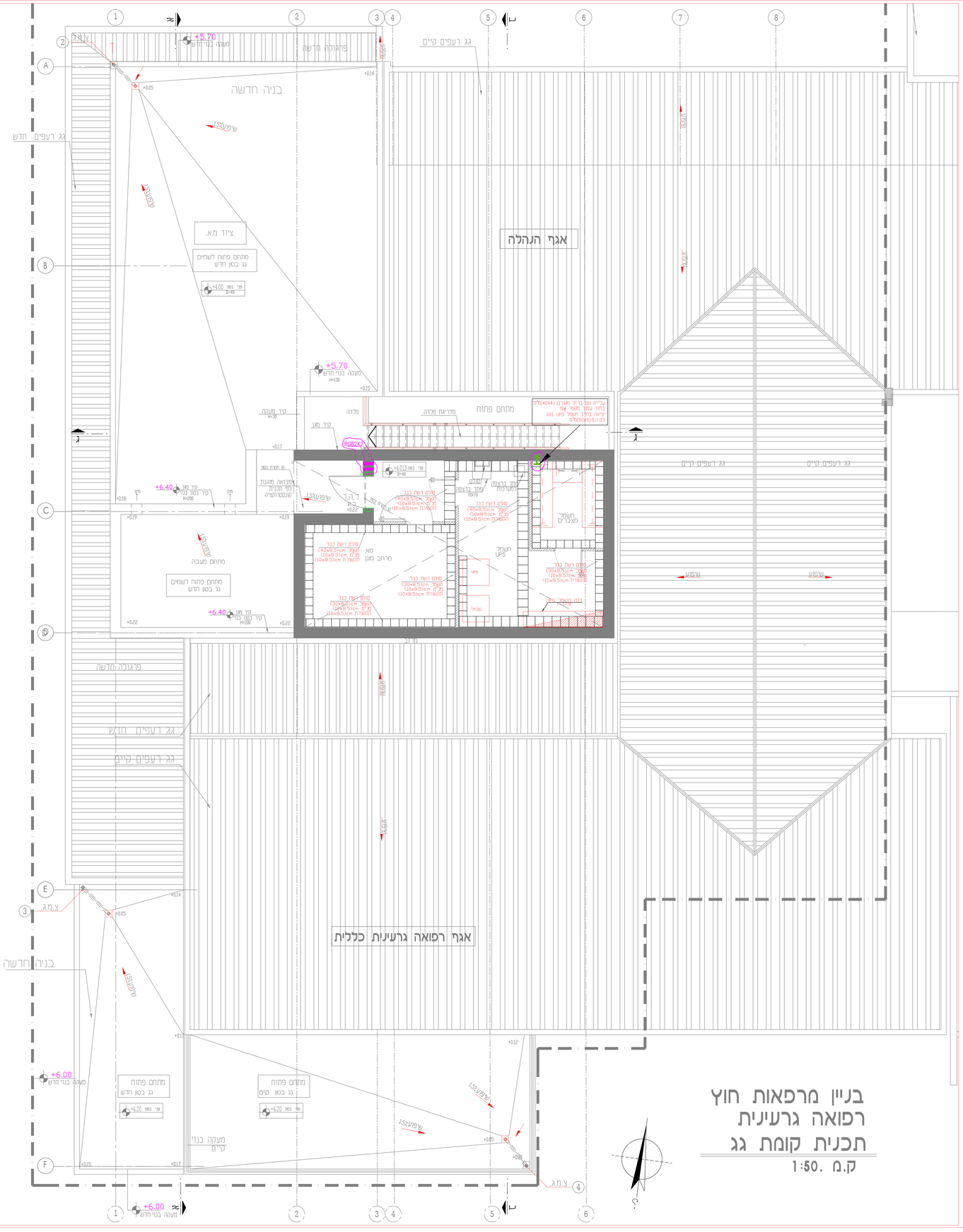

בניין מרפאות חוץ
רפואה גרעינית
תכנית קומת גג

ק.מ. 1:50

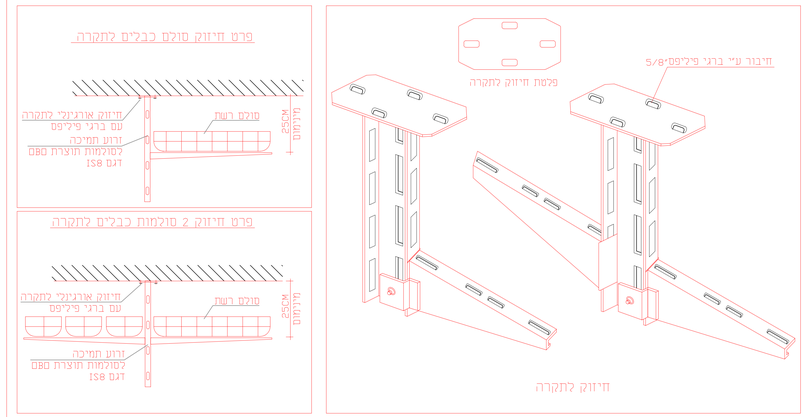

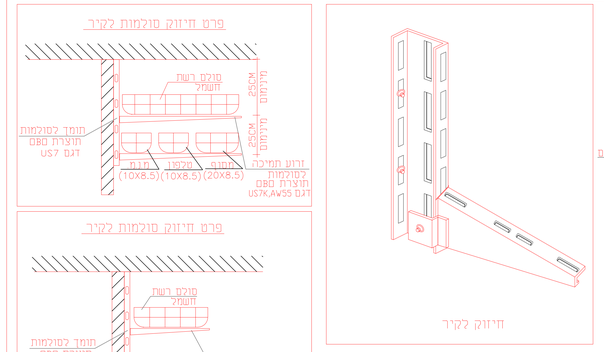

גובה ומרחק בין סולמות יבוצע לפי תוכניות סופרפוזיציה.

1 - תעלות רשת בגובה 85 מ"מ כחשמל
עם מוטות ארכיים בעובי 6 מ"מ ומוטות רוחביים בעובי 5 מ"מ
2 - כל הפרופילים והתעלה יהיו מגולוונים בגלוון חם בסביבה.
- הגילוון יבוצע רק לאחר סיום הריתוכים
- ניקוי הפרופילים.
- עובי גילוון - 80 מיקרון לפחות
- יש להגיש דוגמה לאישור המזמין

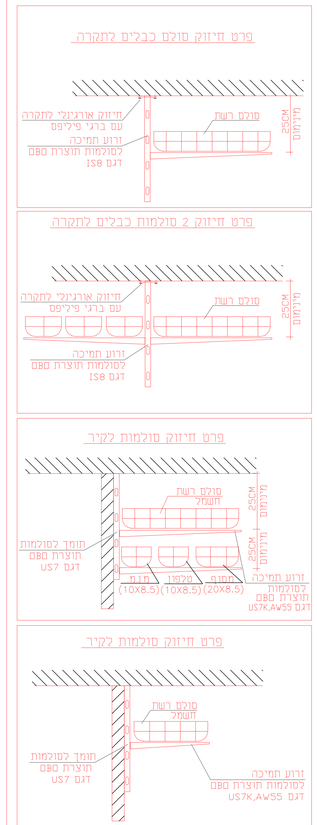

מעברים בין מרחב מוגן למרחב לא מוגן יבוצעו ע"י BST/MCT
RGB,יבוצע רק אם יש אישור בר תוקף של פיקוד העורף.

מקרא:

- סולם רשת להעברת כבלי חשמל מעל תיקרה אקוסטית
- סולמות רשת להעברת כבלי תקשורת מעל תיקרה אקוסטית.
- סולם רשת להעברת כבלי חשמל ותקשורת-מברזל מגולוון מחוזק מעל תקרה אקוסטית לפי פרטים.
- 3 סולמות רשת להעברת כבלי תקשורת- מברזל מגולוון מחוזק מעל תקרה אקוסטית לפי פרטים. תוצרת ניל או ש"ג.
- תשתית למחשב וטלפון-כמערכת אחודה.
- מנ"מ - גילוי אש,כריזה,קריאת אחות,טלויזיה,מזמ"ם,פריצה.
- RGB2X2 תשתית/נמ"ס חשמל — מעבר MCT/RGB -לפי דרישות פקע"ר כמות וגודל הנדרש לפי תוכנית סולמות חשמל ותקשורת (לדוגמא 2 יחידות של RGB2 ו חשמל, ו תקשורת /מנ"מ)
- עלייית פס ברזל מגולבן (40X4)מ"מ בתוך עמוד מספר #12 יציאה בחדר חשמל UPS בגג כפ.ה.פ(50X5)מ"מ

מפלס פ.ב +4.00

המבנה אותו יבנה המתכנן בהתאם לתכנון
על כן מצוות א' א' האחריות עליו להודע למתכנן.
אין לבצע מחוץ על יד מדידה בשטח.
הפה העתקה של תכנית זאת אסורים ללא אישור המתכנן

תכנון אדריכלי :
עמרון אדריכלים
ארז עמרון, עמרון מר ואב בע"מ
שארית ישראל 37 תל-אביב
טל: 03-6244800 פקס: 03-6244700

המרכז הרפואי האוניברסיטאי ברזילי אשקלון

מכון לרפואה גרעינית ותוספת PET-CT

תוכן הגליון :
תכנית סולמות חשמל ותקשורת קומת גג

מס' גליון : 8421	קנ"מ : 1:50
קובץ: 8421-103	מהדורה: 0
עיון ☐	מכרז ■ ביצוע ☐
מקצוע: חשמל	תאריך: 15/10/24

אינג' י.אהרוני הנדסת חשמל בע"מ
רח' יהודה הנחתום 4, ב"ש
טל': 08-6238774
פקס: 08-6238776
revital@y-aharoni.co.il